

Påstander

Rett eller galt?	Rett	Galt
Vi har på oss boblejakke og boblebukse for å ikke få sol på oss!	<input type="checkbox"/>	<input type="checkbox"/>
Vi kan brenne oss hvis vi tar på en komfyrplate!	<input type="checkbox"/>	<input type="checkbox"/>
Kroppen begynner å skjelve i iskaldt vann!	<input type="checkbox"/>	<input type="checkbox"/>
Hvis du fryser kan du spise en stor is!	<input type="checkbox"/>	<input type="checkbox"/>
I et kjøleskap blåser en maskin inn iskald luft!	<input type="checkbox"/>	<input type="checkbox"/>
Solstråler er synlige!	<input type="checkbox"/>	<input type="checkbox"/>

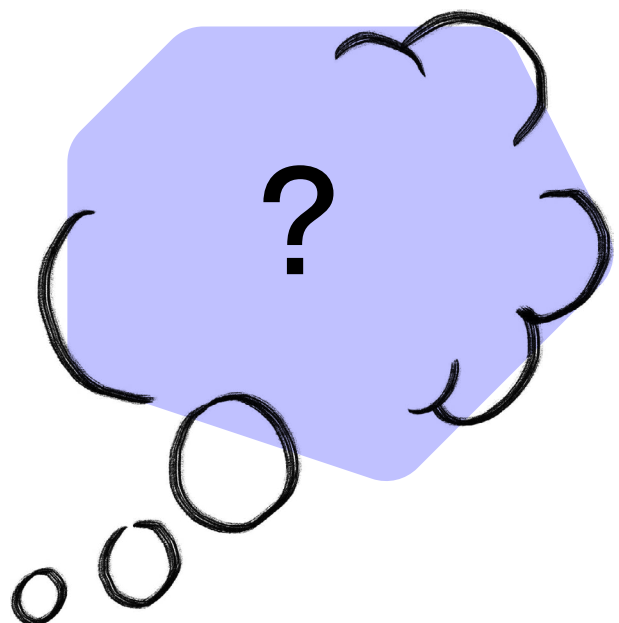

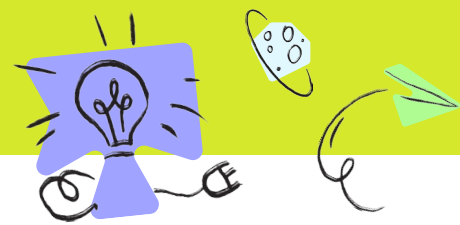

Påstander

Rett eller galt?

Skriv **JA** hvis det stemmer

Skriv **NEI** hvis det er feil

Vi har på oss boblejakke og boblebukse for å ikke få sol på oss!

Vi kan brenne oss hvis vi tar på en komfyrplate!

Kroppen begynner å skjelve i iskaldt vann!

Hvis du fryser kan du spise en stor is!

I et kjøleskap blåser en maskin inn iskald luft!

Solstråler er synlige!

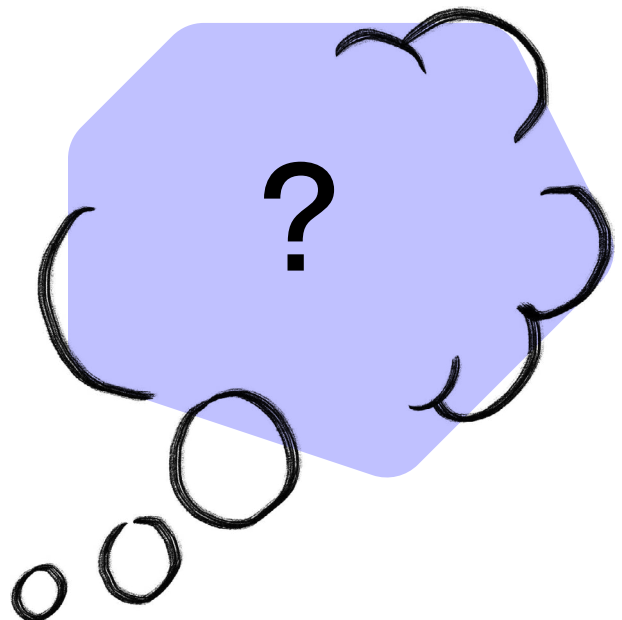

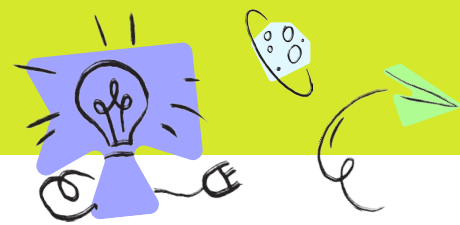

Påstander

Rett eller galt?

Rett Galt

Vi har på oss boblejakke og boblebukse for å ikke få sol på oss!

Vi kan brenne oss hvis vi tar på en komfyrplate!

Kroppen begynner å skjelve i iskaldt vann!

Et stearinlys kan være med å varme opp et rom!

Hvis du fryser kan du spise en stor is!

I et kjøleskap blåser en maskin inn iskald luft!

Metall leder varme!

Ullklær er best til å holde på varme!

Konduksjon betyr at noe berører hverandre!

Solstråler er synlige!

Varme som spres gjennom gass eller væske kalles konveksjon!